



林廷隆

助理教授

國立雲林科技大學
設計學博士候選人
美國 Pratt Institute
都市設計、室內設計碩士

建築設計 室內設計
都市設計 建築計畫
區域環境地理 環境教育策略
環境規畫設計 社區總體營造
設計專題 展示設計

Ting-Lung Lin
Assistant Professor

Doctoral candidate, Graduate School
of Design, National Yunlin University of
Science & Technology
Master of Urban Design in
American Pratt Institute, Master of
Interior Design in Pratt Institute

Architectural design Interior design
Urban design Building plan
Regional environment and geography
Environmental education strategy
Environmental planning and design
Community overall construction
Design project Display design

產學合作

2018斗六花園城市大學城龍潭路
環境營造計畫

2017鴻豆咖啡檯意生活館規劃

2017斗六花園城市社區綠美化及
公共空間營造輔導計畫

2016臺中州立圖書館建築空間研
究暨模型製作

◎麥寮拱範宮文化園區景觀暨建築空間規劃

2012年行政院文化部指定麥寮拱範宮為國定古蹟。時代之變遷與進步，天上聖母已為台灣各地重要之宗教信仰，各地信徒眾多，傳統節慶期間各信徒回宮參拜絡繹不絕，加上本地重要之生活產業(老店、榨菜、花生、美生菜、特色小吃等)、傳統技藝(歌仔戲、布袋戲、神像雕刻、蚵貝藝術等)之特色，經過重新設計規劃，完整推動「文化創意」營造之構想，為保存地方傳統文化、彰顯宗教信仰教化人心之功能、創造地方環境景觀風貌特色，在新時代提供文化產業之創意機會，以文化帶動創意引發觀光效應，增進地方繁榮。

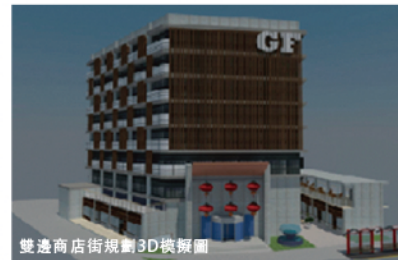
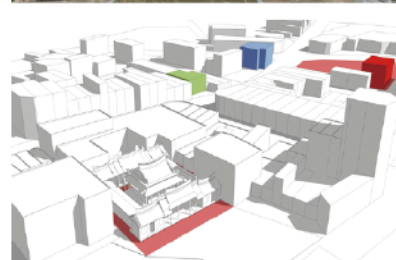
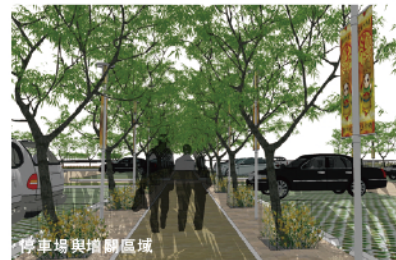

◎斗六花園城市環境改造計畫

斗六市提出「花園城市」為城市建設之理想，實為台灣都市空間在過去混亂且有計畫欠執行，其再造之「理想性」與「實驗性」交互應用的狀態，值得重視。斗六市素為雲林縣首善之區，城鄉發展都為建設之指標，在今日城鄉環境問題日益複雜的同時，以「花園城市」觀念獲取大多數市民認同，並結合公部門資源、社區動員，共同推動「斗六花園城市美化運動」，本案將達成之幾個層面協助市公所推展「斗六花園城市」之理想建設而達成目標。



◎鴻豆咖啡檯意生活館規劃

本次輔導規劃項目包含鴻豆王國建築空間與戶外景觀規劃設計與動線安排更為明瞭與清晰，增加其顧客便利性與整體視覺效果、室內商品展示區規劃設計其空間機能與使用性增加、品牌形象設計表達與呈現形式說明更為清楚、鴻豆於檯意森活村駐點空間之建築空間規劃設計輔導，規劃內容包含戶外建築立面擺飾設計明確、室內商品擺設、配色安排與系統化設計使整體空間較為清晰簡潔又保有日本傳統建築之氛圍。

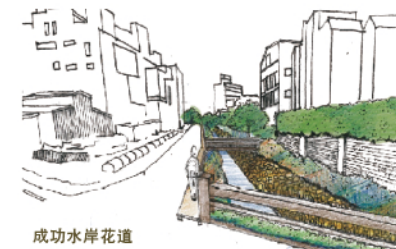

成功水岸花道



步行設施標準化

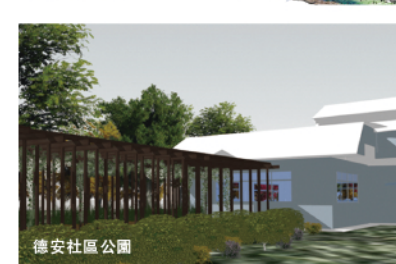

德安社區公園



歷史街區風華再現